

# TERECHT LIMBURG

Harriët Plantinga en Ilse Mattheij

# WAAROM?

- Patiënten tussen wal en schip
- Slechte toegankelijkheid zorg
- Diverse casussen → projectplan
- Ondersteuning Achterstandsfonds Limburg
- CZ: extra POH GGZ
- Wens CZ/ASF: naast individuele praktijk, ook breder (Heerlen, Parkstad, Limburg)

# WIE ZIJN ONZE KWETSBARE GROEPEN?

- Illegale patiënten
- Statushouders (taalbarrière)
- Mensen met licht verstandelijke beperking (LVB)
- Chronisch psychiatrische patiënten
- Forensische psychiatrische patiënten
- Dakloze patiënten

→ VAAK NIET WIJKGEBONDEN!!

# VOORBEELD CASUS - LVB

- Ingewikkelde procedures GGZ zorg voor LVB
- Lopen vast:
  - Relatie
  - Schulden
  - Woning
  - Stress
  - Depressie
  - Verslaving
- Géén hulp of zéér ingewikkelde procedures

Resultaat: DAKLOOS

# HOE VERDER?

- Gesprekken met:
  - Arts verstandelijk-gehandicapte/psychiater
  - GGZ
  - Zorgverzekeraar
  - Zorggroep (HOZL)
  - Stichting MEE
  - Gemeente

# BARRIÈRES

- Veel verschillende belangen
- Ping-pongen tussen organisaties
- Kloof verschillende financiële stromen (WMO, Wlz, ZvW)
- LVB GGZ zorg concurreert met andere GGZ zorg
- Capaciteits/personeelsprobleem
- Geen doorzettingsmacht

# ER ZIJN DINGEN IN BEWEGING GEKOMEN

- Zorggroep SCIL test ingekocht
- Zorggroep consultatie AVG/psychiater als 1,5 lijnszorg voor huisartsen
- Flowchart voor huisartsen wordt gemaakt
- Zorgverzekeraar verplicht GGZ instellingen op LVB/GGZ problematiek te behandelen
- Overlegtafel LVB Parkstad

# ER ZIJN DINGEN IN BEWEGING GEKOMEN

## SCIL

Screeener voor intelligentie en  
licht verstandelijke beperking



**Hendrien L. Kaal**  
**Henk L.I. Nijman**  
**Xavier M.H. Moonen**

SCIL 18+ en SCIL 14-17



# ER ZIJN DINGEN IN BEWEGING GEKOMEN

## 3. Consultatie Rens Evers bij LVB-problematiek

Rens Evers, psychiater bij de Koraalgroep wordt regelmatig door u als huisarts geconsulteerd. Zijn specialisme is psychiatrie bij patiënten met een verstandelijke beperking met speciale aandachtsgebieden genetische problematiek en autismespectrumstoornissen. Vanaf februari verloopt het proces van deze consultatie op de volgende manier:

- Telefonische consultatie blijft mogelijk via het nummer: 0653985979. Gezien de drukke agenda van Rens Evers kan het zijn dat hij niet meteen telefonisch bereikbaar is. Bij het inspreken van een bericht neemt hij contact met u op.
- Een schriftelijke doorverwijzing mag per mail gestuurd worden naar Nicole Baaijens <NBaaijens@koraal.nl> zij verzorgt tevens de planning van het spreekuur.
- De verwijzing voorzien van een korte duidelijke vraagstelling.
- Rens Evers ziet de patiënten op locatie Op de Bies in Landgraaf op een vast dagdeel in de maand. Nicole Baaijens kan u informeren over de exacte data.

# ER ZIJN DINGEN IN BEWEGING GEKOMEN

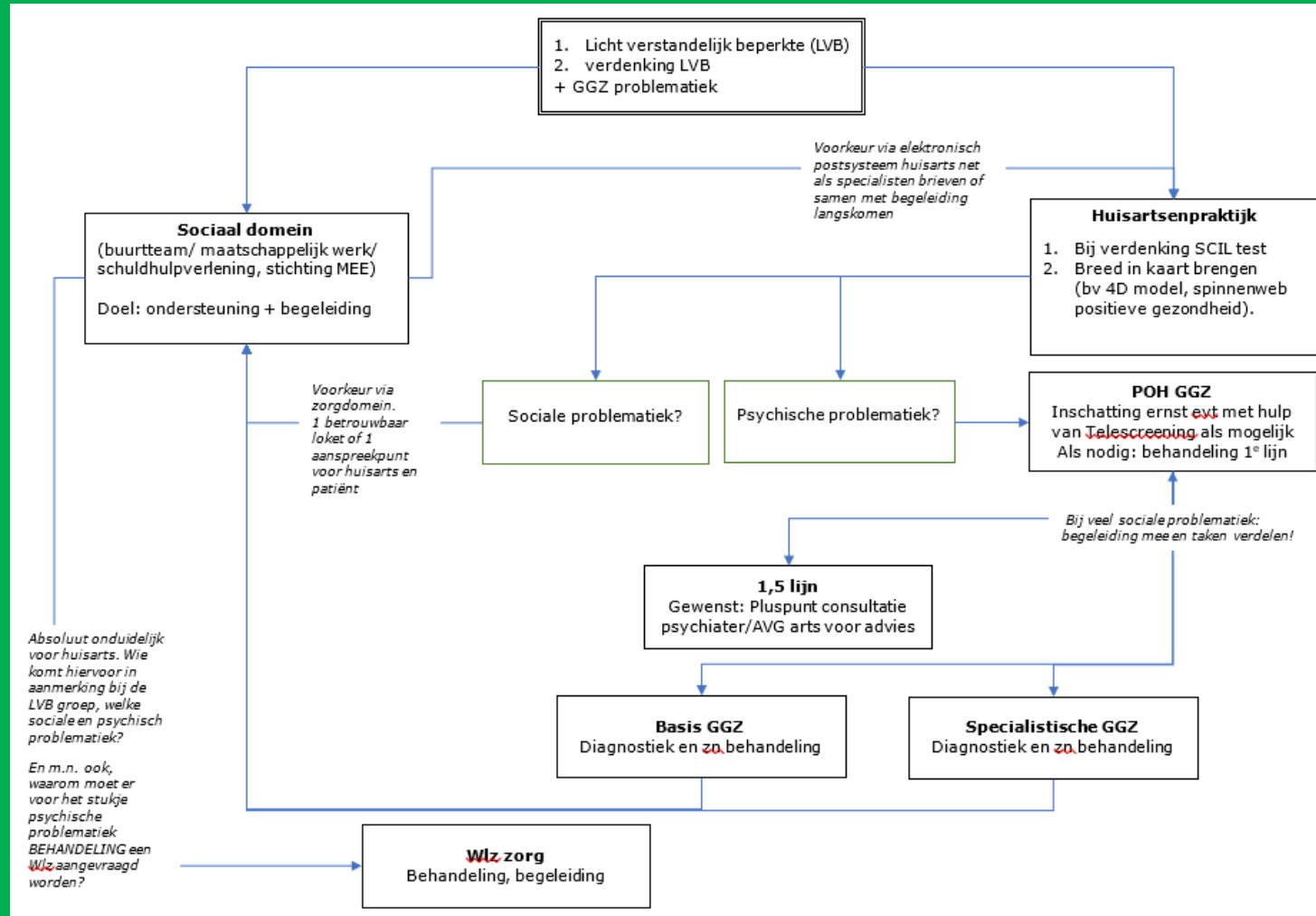

# ER ZIJN DINGEN IN BEWEGING GEKOMEN

## Vermoeden van LVB? Stuur de SCIL-vragenlijst mee met de verwijzing

De [SCIL-vragenlijst](#) is een screeningsinstrument om snel het vermoeden van Licht Verstandelijke Beperkingen te kunnen vaststellen. Wilt u een cliënt naar ons verwijzen en heeft u vermoeden van een LVB? Wij adviseren u om dan al in de huisartsenpraktijk de SCIL in te zetten en de resultaten hiervan mee te sturen met de verwijzing. Dit voorkomt onnodige vertraging in de diagnostiek- en behandelfase.

Voorwaarde om een cliënt met een LVB in behandeling te nemen, is dat er een casemanager buiten de GGZ is om allerlei praktische regelzaken, bijvoorbeeld op het gebied van huisvesting, daginvulling of werk, op zich te nemen. Dit casemanagement kan vervuld worden door een POH-GGZ of een aanbieder binnen het sociaal domein.

Onze S-GGZ behandeling voor cliënten met LVB is uitsluitend gericht op de GGZ-hulpvraag.

Heeft u vragen hierover? Overleg dan met een van onze [contactpersonen](#).

# ER ZIJN DINGEN IN BEWEGING GEKOMEN

De volgende overlegtafel LVB/Psychiatrie voor de subregio Parkstad

**STE**  **IG**

 **Mijn praktijk: Financieringssysteem STEVIG**

*Verandering financieringssysteem binnen STEVIG*

Lees [hier](#) meer informatie over het veranderde financieringssysteem binnen STEVIG.

# MAAR WE ZIJN ER NOG LANG NIET...

- LVB aantrekkelijk maken voor huisartsen (herkenning?)
- LVB problematiek op de juiste plek?
  - Knop zorgdomein?
  - Case manager?
- Betere samenwerking met sociaal domein?
  - Knop zorgdomein?
- Onbedoelde neveneffecten GGZ?
- Wat als je voor bepaalde groepen niet wijkgericht kunt werken?
- Doorzettingsmacht

# WAT IS DE ROL VAN HET ACHTERSTANDSFONDS?

- Kijken mee naar projectaanvraag
- Adviseren tijdens project
- Sluiten aan bij overleggen waar regionaal effect mee gesorteerd kan worden
- Zorgen voor maken sociale kaart
- Financiële facilitatie Harriët en Ilse



# VRAGEN?

[terechtlimburg@gmail.com](mailto:terechtlimburg@gmail.com)